



**PRÉFET
MARITIME
DE LA MÉDITERRANÉE**

*Liberté
Égalité
Fraternité*

**Préfecture maritime
de la Méditerranée
Division « action de l'Etat en mer »**

Toulon, le 18 mai 2021
N°095/2021

ARRÊTÉ PRÉFECTORAL

Réglementant le mouillage et l'arrêt des navires de 24 mètres et plus au droit du département de la Haute-Corse dans le périmètre du parc naturel marin du cap Corse et de l'Agriate
(à jour des modifications de l'arrêté préfectoral n°131/2022 du 19 mai 2022)

ANNEXES : deux annexes.

Le préfet Maritime de la Méditerranée,

Vu la directive 92/43/CEE du Conseil du 21 mai 1992 concernant la conservation des habitats naturels ainsi que de la faune et de la flore sauvages ;

Vu la directive 2008/56/CE du parlement européen et du conseil du 17 juin 2008 établissant un cadre d'action communautaire dans le domaine de la politique pour le milieu marin (directive-cadre « stratégie pour le milieu marin ») ;

Vu le code de l'environnement, et notamment son article L.411-1 ;

Vu le code des transports et notamment les articles L. 5242-2 et L. 5243-6 ;

Vu le code pénal et notamment les articles 131-13 et R. 610-5 ;

Vu l'ordonnance n° 2016-1687 du 08 décembre 2016 relative aux espaces maritimes relevant de la souveraineté ou de la juridiction de la République française ;

Vu le décret n° 2004-112 du 06 février 2004 modifié relatif à l'organisation de l'action de l'Etat en mer ;

Vu le décret n° 2007-1167 du 02 août 2007 modifié relatif au permis de conduire et à la formation à la conduite des bateaux de plaisance à moteur ;

Vu le décret n° 2016-963 du 15 juillet 2016 portant création du « Parc naturel marin du cap Corse et de l'Agriate » *Parcu naturale marinu di u Capicorsu è di l'Agriate* ;

Vu le décret n° 2016-1108 du 11 août 2016 portant création de recueils d'actes administratifs des préfectures maritimes sous forme électronique ;

Vu l'arrêté ministériel du 19 juillet 1988 relatif à la liste des espèces végétales marines protégées ;

Vu l'arrêté ministériel du 22 mars 2007 établissant la liste des missions en mer incombant à l'État dans les zones maritimes de la Manche-mer du Nord, de l'Atlantique, de la Méditerranée, des Antilles, de Guyane, du Sud de l'océan indien et dans les eaux bordant les Terres australes et antarctiques françaises ;

Vu l'arrêté préfectoral n° 155/2016 du 24 juin 2016 réglementant le mouillage des navires dans les eaux intérieures et territoriales Française de Méditerranée ;

Vu l'arrêté préfectoral n° 123/2019 du 03 juin 2019 fixant le cadre général du mouillage et de l'arrêt des navires dans les eaux intérieures et territoriales françaises de Méditerranée.

Vu la délibération n° 2019-53 du conseil d'administration de l'Agence française pour la biodiversité en date du 24 septembre 2019, portant approbation du plan de gestion du « Parc naturel du cap Corse et de l'Agriate » *Parcu naturale marinu di u Capicorsu è di l'Agriate*.

Vu l'avis du conseil de gestion du « Parc naturel marin du cap Corse et de l'Agriate » *Parcu naturale marinu di u Capicorsu è di l'Agriate* du 16 Juillet 2020 ;

Vu l'avis de la commission nautique locale du 09 février 2021 ;

Vu l'avis du conseil de gestion du « Parc naturel marin du cap Corse et de l'Agriate » *Parcu naturale marinu di u Capicorsu è di l'Agriate* du 15 février 2021 ;

Vu la consultation du public organisée du 15 février au 05 mars 2021 ;

Considérant que l'action de mouiller et de s'arrêter des navires français et étrangers dans les eaux intérieures et territoriales françaises de Méditerranée constitue des actions relevant de la police de la navigation et de l'ordre public en mer, compétences du préfet Maritime ;

Considérant que le mouillage s'entend comme le fait d'immobiliser le navire à l'aide d'une ancre reposant sur le fond de la mer, excluant ainsi l'amarrage sur un coffre ou une bouée, lequel constitue un arrêt de la navigation ;

Considérant que le mouillage ou l'arrêt est de la responsabilité du capitaine du navire ou de toute personne exerçant la responsabilité ou la conduite du navire ;

Considérant que les règles relatives au passage inoffensif des navires étrangers dans les eaux territoriales françaises sont définies par le préfet Maritime ;

Considérant que l'arrêt du navire comprend également le positionnement dynamique ;

Considérant les obligations de la France en matière de conservation du bon état écologique des eaux ;

Considérant les études scientifiques communiquées au préfet maritime montrant l'aggravation de la dégradation des herbiers de posidonie liée au mouillage des navires de grande taille (au-delà de 24 mètres) ;

Considérant la nécessité d'encadrer le mouillage et l'arrêt des navires, battant pavillon français ou étranger, dans les eaux intérieures et territoriales françaises de Méditerranée, aux fins d'assurer la défense des droits souverains et des intérêts de la Nation, le maintien de l'ordre public, la sauvegarde des personnes et des biens, ainsi que la protection de l'environnement ;

Considérant la nécessité de fixer des zones de mouillage compatibles avec la sécurité de la navigation, la sûreté de l'État et la protection des espèces protégées ;

Considérant la richesse des biocénoses marines au sein du « Parc naturel marin du cap Corse et de l'Agriate » *Parcu naturale marinu di u Capicorsu è di l'Agriate* ;

Considérant les limites administratives du « Parc naturel marin du cap Corse et de l'Agriate » *Parcu naturale marinu di u Capicorsu è di l'Agriate* ;

Considérant que le mouillage des navires de longueur supérieure ou égale à 24 mètres est également réglementé par l'arrêté préfectoral n° 155/2016 du 24 juin 2016 susvisé ;

Considérant la nécessité de réglementer le mouillage et l'arrêt des navires en application de l'arrêté préfectoral n° 123/2019 du 03 juin 2019 susvisé.

Considérant que les navires doivent respecter les règles régissant le mouillage et l'arrêt des navires définies par l'arrêté préfectoral n° 123/2019 du 03 juin 2019 susvisé.

Sur proposition du directeur départemental des territoires et de la mer de la Haute-Corse ;

Arrête :

Article 1^{er} – champ d'application

Le présent arrêté s'applique aux navires de longueur hors tout supérieure ou égale à 24 mètres battant pavillon français ou étranger, ayant l'intention de mouiller ou de s'arrêter dans les eaux intérieures ou la mer territoriale françaises bordant la partie du département de la Haute-Corse situées dans le périmètre du « Parc naturel marin du cap Corse et de l'Agriate » *Parcu naturale marinu di u Capicorsu è di l'Agriate*.

Article 2 – mouillage des navires

2.1. Le mouillage des navires relevant du champ d'application du présent arrêté est autorisé, vers le large, exclusivement au-delà de la limite définie par les points précisés en annexe I.1, et reportés sur les cartes jointes en annexe II.

Toutefois, le mouillage reste autorisé dans les secteurs identifiés et dans les conditions fixées en annexe I.2.

2.2. Cette possibilité de mouillage au-delà de la limite précitée est ouverte sans préjudice du respect de la réglementation du mouillage fixée par arrêté du préfet maritime dans certains secteurs.

Article 3 – arrêt des navires

3.1. L'utilisation du système de positionnement dynamique pour l'arrêt d'un navire est interdite à moins de 500 mètres de la ligne de base, et doit se limiter à une durée maximale de deux heures dans le reste des eaux territoriales françaises.

Le dispositif de positionnement dynamique doit être agréé par l'État du pavillon ou la société de classification du navire.

Des dérogations à cette règle peuvent être accordées par l'autorité agissant au nom du préfet Maritime de la Méditerranée. La demande doit être adressée (modalités fixées par l'annexe III) :

- à la vigie Cépet qui relaie la demande au directeur du port militaire de Toulon, pour la grande rade de Toulon ;
- au sémaphore de la marine nationale concerné qui relaie la demande au CROSS MED, en dehors de la grande rade de Toulon.

3.2. En deçà de la limite définie au paragraphe 2.1., l'arrêt des navires est autorisé sur les coffres et bouées dans les conditions fixées par le titre d'occupation domanial délivré par le préfet de département.

Article 5 – poursuites et peines

Les infractions au présent arrêté exposent leurs auteurs aux poursuites et aux peines prévues par les articles L.5242-2 et L.5243-6 du code des transports, par les articles 131-13 et R.610-5 du code pénal ainsi que par les articles 6 et 7 du décret n°2007-1167 du 2 août 2007 susvisés.

Article 6 – dispositions finales

Le directeur départemental des territoires et de la mer de la Haute-Corse, le directeur du centre régional opérationnel de surveillance et de sauvetage de la Méditerranée ou son représentant, le commandant de la formation opérationnelle de surveillance et d'information territoriale de Méditerranée, les chefs de

poste des sémaphores, les officiers et agents habilités en matière de police de la navigation sont chargés, chacun en ce qui le concerne, de l'application du présent arrêté.

Le vice-amiral d'escadre Laurent Isnard
préfet Maritime de la Méditerranée

Original signé

ANNEXE I

Les coordonnées sont exprimées dans le système géographique WGS84, en degrés et minutes décimales :

1. La limite au-delà de laquelle le mouillage des navires de longueur supérieure ou égale à 24 mètres est autorisé, est définie d'Ouest en Est par les segments joignant les points dont les coordonnées géodésiques sont les suivantes :

Point	Latitude	Longitude
1	42°38,557' N	9°0,080' E
2	42°39,060' N	8°59,468' E
3	42°39,850' N	9°1,565' E
4	42°39,704' N	9°1,790' E
5	42°40,112' N	9°2,718' E
6	42°41,021' N	9°2,958' E
7	42°41,078' N	9°3,096' E
8	42°41,210' N	9°3,094' E
9	42°41,343' N	9°2,942' E
10	42°41,535' N	9°2,979' E
11	42°41,820' N	9°2,970' E
12	42°42,258' N	9°3,370' E
13	42°42,153' N	9°3,571' E
14	42°42,140' N	9°3,712' E
15	42°42,248' N	9°3,778' E
16	42°42,321' N	9°3,887' E
17	42°42,496' N	9°3,921' E
18	42°42,664' N	9°4,102' E
19	42°42,585' N	9°4,213' E
20	42°42,615' N	9°4,286' E
21	42°43,006' N	9°4,037' E
22	42°43,266' N	9°4,028' E
23	42°43,934' N	9°5,454' E
24	42°43,802' N	9°5,660' E
25	42°43,938' N	9°5,853' E
26	42°44,063' N	9°5,790' E
27	42°44,839' N	9°6,589' E
28	42°44,804' N	9°8,003' E
29	42°44,468' N	9°8,097' E
30	42°44,478' N	9°8,432' E
31	42°44,999' N	9°8,363' E
32	42°45,012' N	9°8,670' E
33	42°44,781' N	9°8,877' E

34	42°44,878' N	9°9,414' E
35	42°45,097' N	9°9,722' E
36	42°44,622' N	9°10,896' E
37	42°44,804' N	9°12,283' E
38	42°44,390' N	9°13,559' E
39	42°43,950' N	9°14,416' E
40	42°43,706' N	9°14,632' E
41	42°43,524' N	9°14,374' E
42	42°43,477' N	9°14,448' E
43	42°43,556' N	9°14,643' E
44	42°43,509' N	9°14,792' E
45	42°43,448' N	9°14,971' E
46	42°43,526' N	9°15,271' E
47	42°43,426' N	9°15,632' E
48	42°43,185' N	9°15,735' E
49	42°43,148' N	9°15,859' E
50	42°43,023' N	9°15,975' E
51	42°42,984' N	9°15,857' E
52	42°42,480' N	9°15,818' E
53	42°42,486' N	9°15,901' E
54	42°42,617' N	9°15,944' E
55	42°42,565' N	9°16,039' E
56	42°42,416' N	9°16,112' E
57	42°42,347' N	9°16,338' E
58	42°42,192' N	9°16,480' E
59	42°41,896' N	9°16,529' E
60	42°41,829' N	9°16,756' E
61	42°41,696' N	9°16,958' E
62	42°41,897' N	9°17,570' E
63	42°42,109' N	9°17,370' E
64	42°42,365' N	9°17,463' E
65	42°42,633' N	9°17,924' E
66	42°43,432' N	9°18,732' E
67	42°43,831' N	9°19,178' E
68	42°43,839' N	9°19,437' E
69	42°44,303' N	9°20,029' E
70	42°44,794' N	9°20,124' E
71	42°45,573' N	9°19,655' E
72	42°46,092' N	9°19,783' E
73	42°46,039' N	9°19,906' E
74	42°46,305' N	9°19,943' E
75	42°46,677' N	9°20,029' E
76	42°46,718' N	9°19,933' E
77	42°47,064' N	9°19,947' E

78	42°47,271' N	9°20,072' E
79	42°47,723' N	9°20,077' E
80	42°47,852' N	9°19,912' E
81	42°48,192' N	9°19,843' E
82	42°48,556' N	9°19,153' E
83	42°49,431' N	9°18,877' E
84	42°49,826' N	9°18,094' E
85	42°50,121' N	9°18,300' E
86	42°50,314' N	9°18,635' E
87	42°50,669' N	9°18,555' E
88	42°50,754' N	9°18,603' E
89	42°50,814' N	9°18,796' E
90	42°51,794' N	9°19,799' E
91	42°51,995' N	9°19,787' E
92	42°52,111' N	9°19,622' E
93	42°52,343' N	9°19,582' E
94	42°52,842' N	9°19,410' E
95	42°53,040' N	9°19,142' E
96	42°53,432' N	9°18,867' E
97	42°54,086' N	9°19,184' E
98	42°54,670' N	9°19,844' E
99	42°54,964' N	9°20,442' E
100	42°54,937' N	9°20,751' E
101	42°55,023' N	9°20,825' E
102	42°55,265' N	9°20,871' E
103	42°55,626' N	9°20,612' E
104	42°56,553' N	9°20,877' E
105	42°56,626' N	9°21,287' E
106	42°56,792' N	9°21,260' E
107	42°57,219' N	9°20,190' E
108	42°57,418' N	9°20,197' E
109	42°57,468' N	9°20,596' E
110	42°57,524' N	9°20,740' E
111	42°57,613' N	9°20,488' E
112	42°57,576' N	9°19,789' E
113	42°58,790' N	9°19,652' E
114	42°59,145' N	9°20,099' E
115	42°59,284' N	9°20,103' E
116	42°59,653' N	9°19,741' E
117	42°59,841' N	9°19,863' E
118	42°59,843' N	9°20,191' E
119	43°0,318' N	9°20,258' E
120	43°0,677' N	9°20,414' E
121	43°0,895' N	9°21,096' E

122	43°0,445' N	9°21,836' E
123	43°0,569' N	9°21,949' E
124	43°0,703' N	9°22,294' E
125	43°0,730' N	9°22,693' E
126	43°1,375' N	9°23,356' E
127	43°1,626' N	9°23,428' E
128	43°1,908' N	9°24,348' E
129	43°1,013' N	9°25,458' E
130	43°0,956' N	9°26,000' E
131	43°0,448' N	9°26,538' E
132	43°0,420' N	9°26,781' E
133	43°0,658' N	9°27,216' E
134	43°0,397' N	9°29,019' E
135	42°59,618' N	9°29,793' E
136	42°59,332' N	9°29,487' E
137	42°59,214' N	9°29,627' E
138	42°58,957' N	9°29,379' E
139	42°58,841' N	9°29,470' E
140	42°58,179' N	9°29,443' E
141	42°58,031' N	9°28,938' E
142	42°57,915' N	9°28,952' E
143	42°57,936' N	9°29,344' E
144	42°57,479' N	9°29,263' E
145	42°57,198' N	9°29,027' E
146	42°56,349' N	9°29,589' E
147	42°55,904' N	9°29,658' E
148	42°55,673' N	9°29,531' E
149	42°53,378' N	9°30,286' E
150	42°52,435' N	9°29,803' E
151	42°51,762' N	9°29,446' E
152	42°50,843' N	9°29,981' E
153	42°50,214' N	9°30,272' E
154	42°49,778' N	9°30,184' E
155	42°49,646' N	9°29,915' E
156	42°49,241' N	9°29,992' E
157	42°49,082' N	9°30,423' E
158	42°48,171' N	9°30,534' E
159	42°47,753' N	9°29,789' E
160	42°46,347' N	9°29,190' E
161	42°44,290' N	9°28,261' E
162	42°42,403' N	9°27,510' E
163	42°42,397' N	9°27,356' E

2. Secteurs autorisé au mouillage des navires d'une longueur hors tout supérieure ou égale à 24 mètres et inférieure à 30 mètres.

- Plage de Saleccia :

Point	Latitude	Longitude
A	42°43.929'N	09°11.985'E
B	42°43.927'N	09°11.786'E
C	42°43.714'N	09°11.805'E
D	42°43.716'N	09°12.012'E

- Plage de Lotu :

Point	Latitude	Longitude
E	42°43.332'N	09°14.743'E
F	42°43.406'N	09°14.522'E
G	42°43.302'N	09°14.391'E
H	42°43.238'N	09°14.618'E

- Centuri :

Point	Latitude	Longitude
I	42°58.401'N	09°20.769'E
J	42°58.402'N	09°20.441'E
K	42°58.297'N	09°20.441'E
L	42°58.242'N	09°20.769'E

- Barcaggio :

Point	Latitude	Longitude
M	43°00.798'N	09°25.588'E
N	43°00.742'N	09°25.378'E
O	43°00.616'N	09°25.505'E
P	43°00.691'N	09°25.712'E

- Erbalunga:

Point	Latitude	Longitude
Q	42°46.373'N	09°28.687'E
R	42°46.371'N	09°28.528'E
S	42°46.242'N	09°28.436'E
T	42°46.246'N	09°28.539'E

ANNEXE II

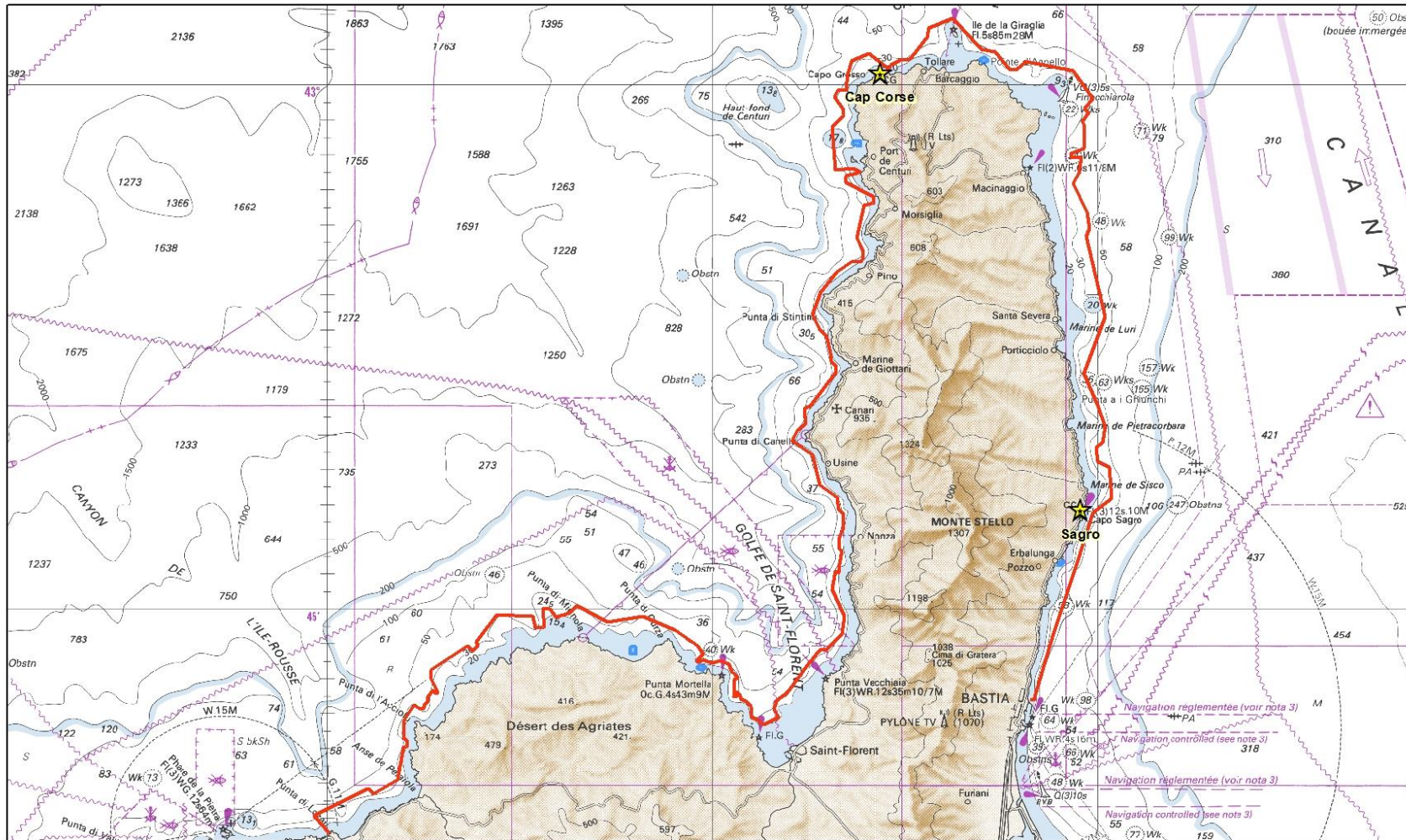

Haute-Corse



Légende

- Points cités dans l'arrêté
- ★ Sémaphore
- Limite de la zone de mouillage réglementé par l'arrêté
- Zone de mouillage pour les navires de 24m. à 30m.

Fond cartographique extrait des cartes du SHOM
Système géodésique WGS84.
Ne pas utiliser pour la navigation.

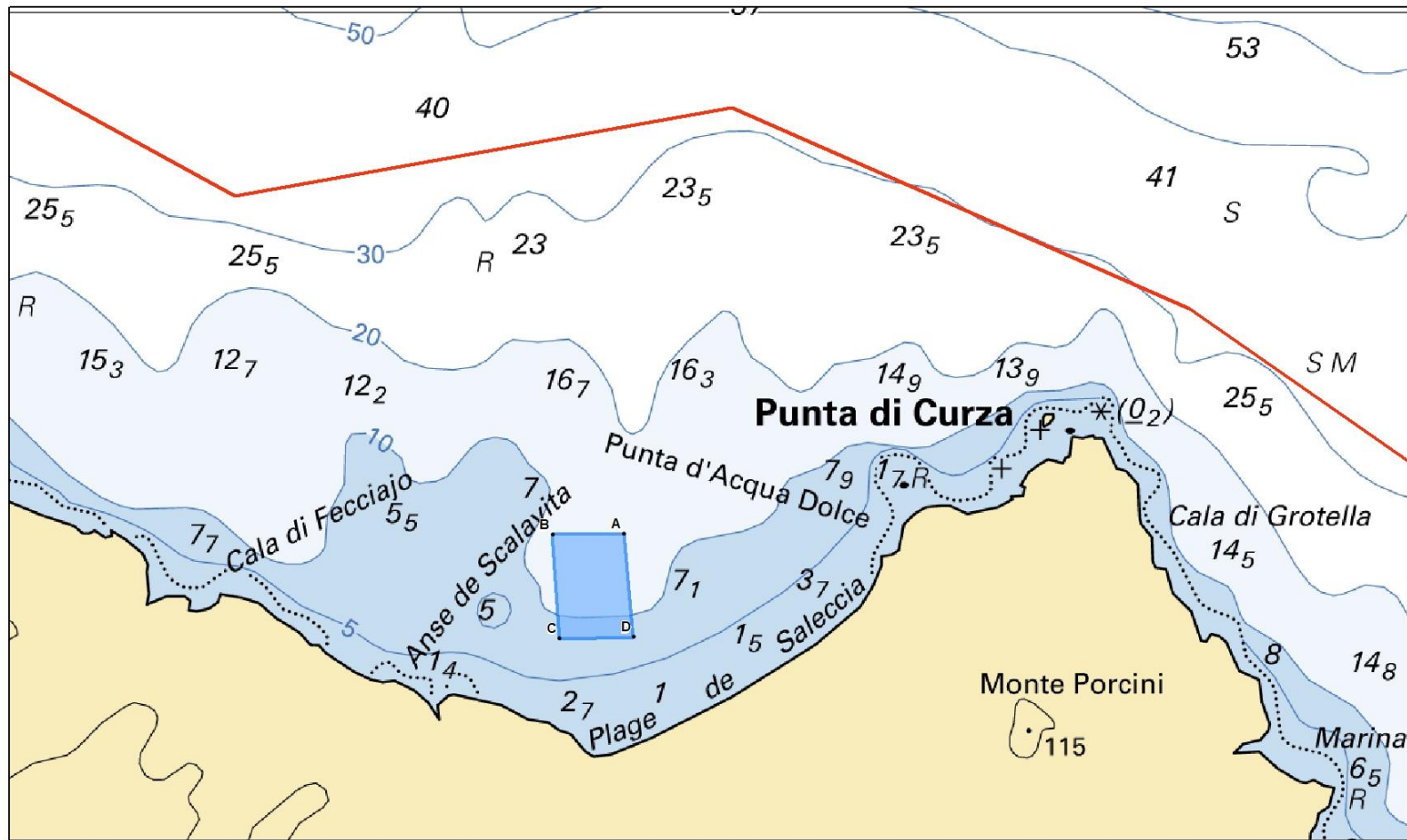

Plage de Saleccia



Légende

- Points cités dans l'arrêté
- ★ Sémaphore
- Limite de la zone de mouillage réglementé par l'arrêté
- Zone de mouillage pour les navires de 24m. à 30m.

Fond cartographique extrait des cartes du SHOM
Système géodésique WGS84.
Ne pas utiliser pour la navigation.

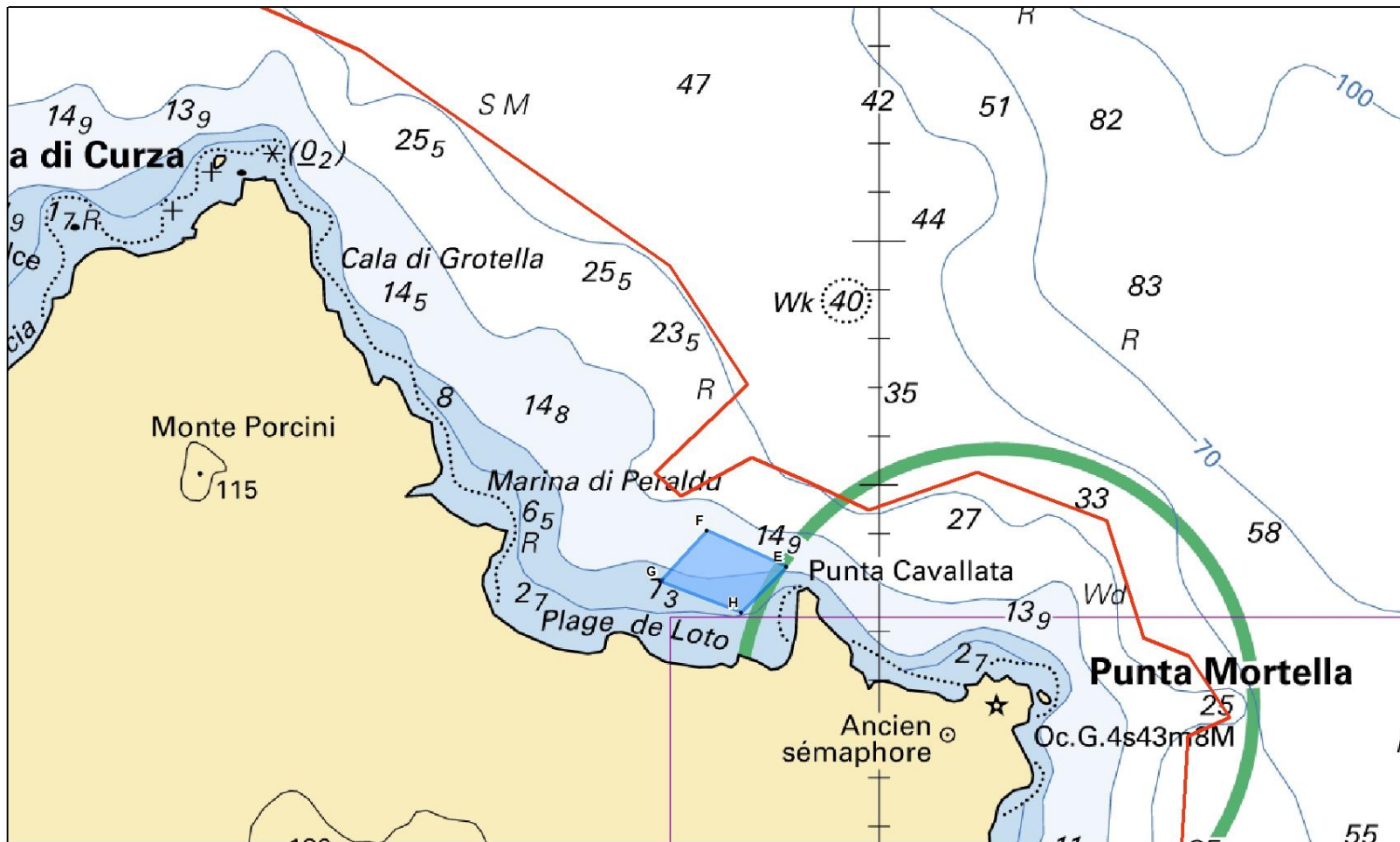

Plage du Loto



Légende

- Points cités dans l'arrêté
- ★ Sémaphore
- Limite de la zone de mouillage réglementé par l'arrêté
- Zone de mouillage pour les navires de 24m. à 30m.

Fond cartographique extrait des cartes du SHOM
Système géodésique WGS84.
Ne pas utiliser pour la navigation.

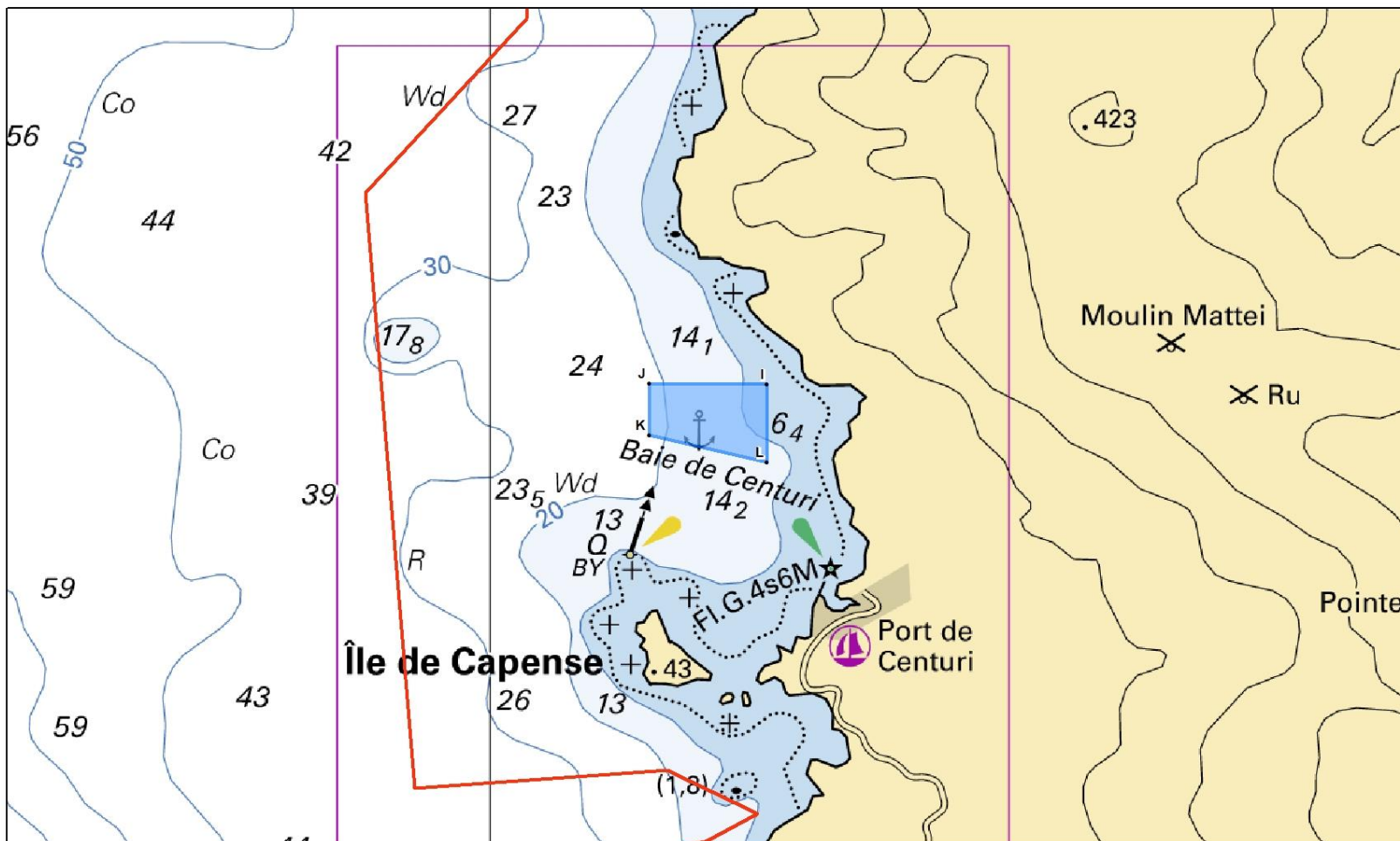

Centuri



Légende

- Points cités dans l'arrêté
- ★ Sémaphore
- Limite de la zone de mouillage réglementé par l'arrêté
- Zone de mouillage pour les navires de 24m. à 30m.

Fond cartographique extrait des cartes du SHOM
Système géodésique WGS84.
Ne pas utiliser pour la navigation.

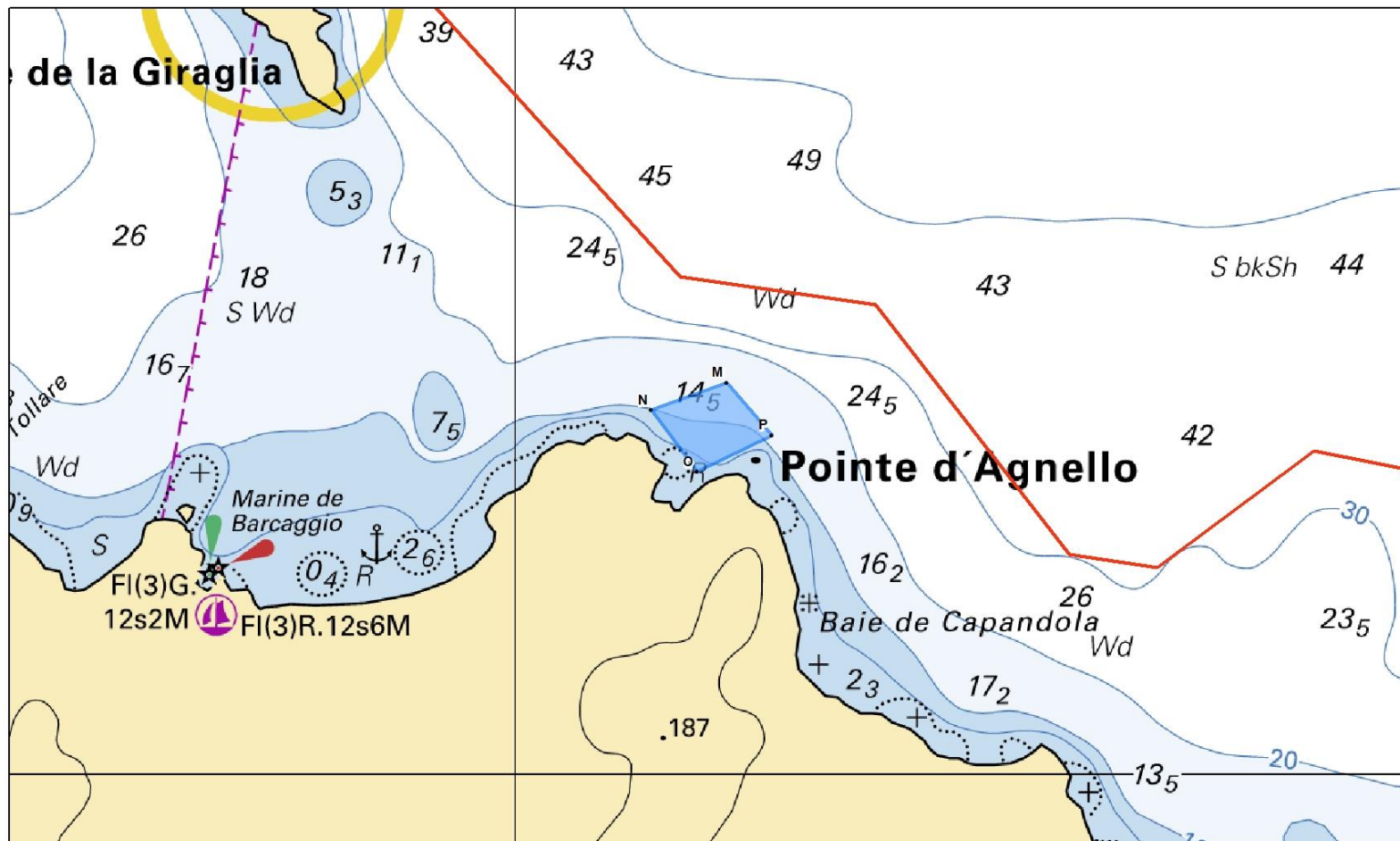

Barcaggio



Légende	
•	Points cités dans l'arrêté
★	Sémaphore
—	Limite de la zone de mouillage réglementé par l'arrêté
■	Zone de mouillage pour les navires de 24m. à 30m.

Fond cartographique extrait des cartes du SHOM
 Système géodésique WGS84.
 Ne pas utiliser pour la navigation.

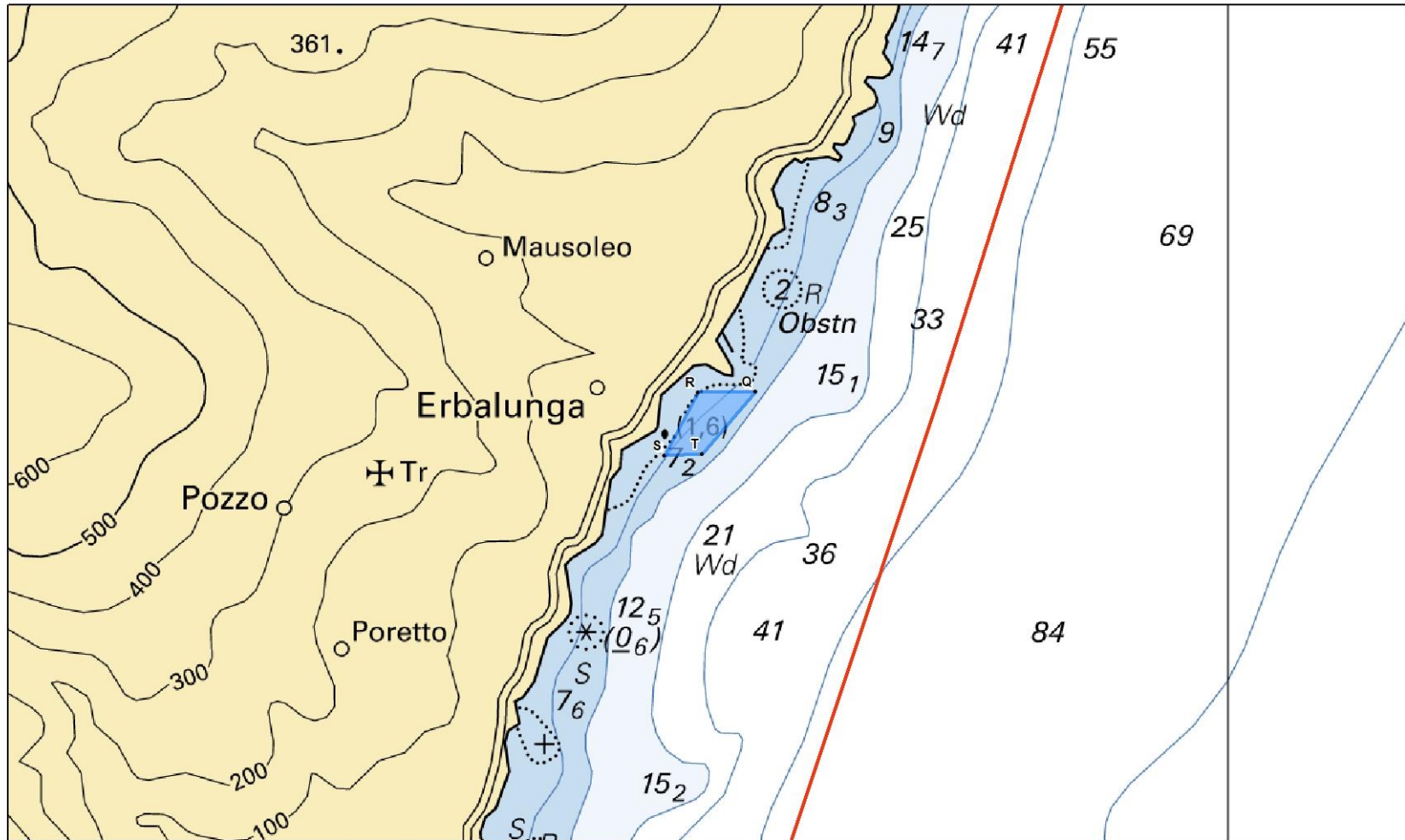

Erbalunga



Légende	
•	Points cités dans l'arrêté
★	Sémaphore
—	Limite de la zone de mouillage réglementé par l'arrêté
■	Zone de mouillage pour les navires de 24m. à 30m.

Fond cartographique extrait des cartes du SHOM
Système géodésique WGS84.
Ne pas utiliser pour la navigation.

LISTE DE DIFFUSION

DESTINATAIRES :

- M. le préfet de la région Corse
- M. le préfet du département de la Haute-Corse
- M. le maire de Belgodère
- M. le maire de Palasca
- M. le maire de San-Gavino-di-Tenda
- M. le maire de Santo-Pietro-di-Tenda
- M. le maire de Saint-Florent
- M. le maire de Patrimonio
- M. le maire de Farinole
- M. le maire d'Olmeta-di-Capocorso
- M. le maire de Nonza
- M. le maire d'Ogliastro
- M. le maire de Canari
- M. le maire de Barrettali
- M. le maire de Pino
- M. le maire de Morsiglia
- M. le maire de Centuri
- M. le maire d'Ersa
- M. le maire de Rogliano
- M. le maire de Tomino
- M. le maire de Meria
- M. le maire de Luri
- M. le maire de Cagnano
- M. le maire de Pietracorbara
- M. le maire de Sisco
- M. le maire de Brando
- M. le maire de Santa-Maria-di-Lota
- M. le maire de San-Martino-di-Lota
- M. le maire de Ville-di-Pietrabugno
- M. le procureur de la République, près le TJ de Bastia
- M. le procureur de la République auprès du TJ de Marseille (Tribunal Maritime)
- M. le directeur interrégional de la mer Méditerranée
- M. le directeur régional de l'environnement, de l'aménagement et du logement de Corse
- M. l'administrateur supérieur des douanes, directeur du service garde-côtes des douanes de Méditerranée
- M. le directeur départemental des territoires et de la mer de Haute-Corse
- M. le directeur du CROSS MED
- M. le commandant de la formation opérationnelle de surveillance et d'information territoriale de Méditerranée
- M. le commandant de la région de gendarmerie Corse
- M. le commandant du groupement de gendarmerie départementale de Haute-Corse
- M. le commandant du groupement de gendarmerie maritime de la Méditerranée
- Mme. La directrice déléguée du « Parc naturel marin du Cap Corse et de l'Agriate » *Parcu naturale marinu di u Capicorsu è di l'Agriate*

- COPIES :
- SG Mer
- MIMER/DAM
- MTE/DEB
- SHOM
- Délégation de Façade Méditerranée de l'OFB
- AERMC
- CECMED/DIV OPS- J35 OPS COTIERES
- CECMED/OCR
- SEMAPHORE de Sagro
- SEMAPHORE du Cap Corse
- Office de l'environnement de la Corse
- Archives